

CALENDRIER COURSES HORS STADE

Commission Courses hors Stade

www.cdchs77.com

hors.stade@cdchs77.com

2010

Seine-et-Marne

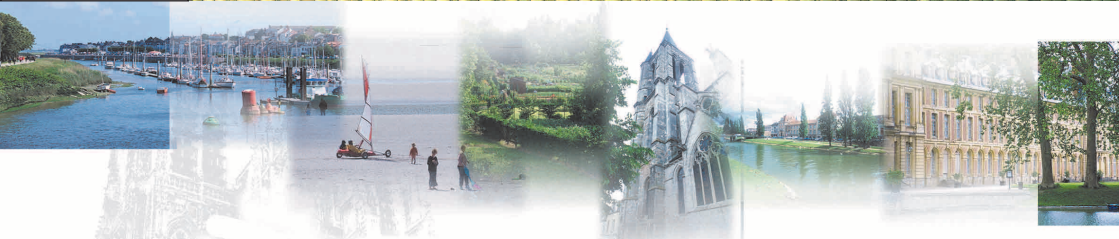

*Le Crédit Agricole Brie Picardie, une banque de proximité,
au rythme de vos projets et de vos passions*

CAISSE RÉGIONALE DE CREDIT AGRICOLE MUTUEL BRIE PICARDIE

Société coopérative à personnel et capital variables régie par le livre V du code monétaire et financier. Siège social : 500 rue St Fuscien 80095 Amiens cedex 3. RCS Amiens 451 520 738

BUREAU DE LA CDCHS77

| | | |
|-------------------------|---|---|
| Président de la CDCHS77 | Ernest PRINZIVALLI | Port: 06 07 88 45 44 |
| Vice Président | Michel HENRY | Tel : 01 60 04 25 47 Port : 06 37 69 61 75 |
| Secrétaire | Patrick MONGAULT | Tel : 06 07 43 45 59 |
| Trésorier | Bernard CERAN | Tel : 09 51 00 10 13 Port : 06 67 10 85 36 |
| Membre | Pascal TABAKHOFF | Tel / Fax : 01 64 06 18 87 |
| Membre de droit | Pierre MONTHEILLET (<i>Président du comité 77 d'athlétisme</i>) | |

PÔLES DE COMPÉTENCE

| | | |
|---|--------------------|---|
| Communication externe | Claude GOMY | Tel : 01 64 09 70 66 |
| Responsable des officiels hors stade & Logistique | Michel HENRY | Tel : 01 60 04 25 47 Port : 06 37 69 61 75 |
| Cross et Statistiques | Yves SEIGNEURIC | Tel : 01 60 03 44 65 Port : 06 75 08 29 38 |
| Calendrier | Patrick MONGAULT | Tel : 06 07 43 45 59 |
| Courses vertes | Jean-Paul DEPIREUX | Tel : 01 60 65 77 06 |
| Challenge de Seine-&-Marne | Ernest PRINZIVALLI | Port: 06 07 88 45 44 |
| Site Internet | | |
| Représentante des femmes | Joëlle BERTHE | |
| Représentant des coureurs | Axel THIMONIER | |

OFFICIELS COURSES HORS STADE

| | | |
|--------------------------|--------------------|---|
| Juge arbitre fédéral | Daniel SIGONNEAU | Tel : 01 64 32 92 36 Port : 06 85 53 26 82 |
| Juges arbitres régionaux | Pascal TABAKHOFF | Tel / Fax : 01 64 06 18 87 |
| | Michel HENRY | Tel : 01 60 04 25 47 Port : 06 37 69 61 75 |
| | Yves SEIGNEURIC | Tel : 01 60 03 44 65 Port : 06 75 08 29 38 |
| | Patrick SABLE | Tel : 01 64 52 96 17 |
| | Jean-Paul DEPIREUX | Tel : 01 60 65 77 06 |
| | Jean-Marie LUCET | Tel : 01 64 39 76 96 |
| | Arezki KELLOU | Tel : 06 84 22 37 51 |
| | Ernest PRINZIVALLI | Port : 06 07 88 45 44 |
| | Bernard CERAN | Tel : 09 51 00 10 13 Port : 06 67 10 85 36 |
| | Patrick MONGAULT | Tel : 06 07 43 45 59 |



www.ActionProMarquage.COM

Le Spécialiste de l'évènementiel
Location vente structures gonflables , de tentes
Vente de Matériel publicitaire , signalétique et de sécurité
de Produits de marquage au sol, forestier, de traçage de ligne
Prestation de marquage au sol permanent et provisoire
Récompenses sportives, textiles, gadgets publicitaires

25 rue Tronchet 75008 Paris

Tel fax 01 64 06 18 87

port: 06 85 70 46 80

pascal.tabakhoff.free.fr

Épreuves du challenge de Seine-et-Marne 2010

| Date | Épreuve | Dist | Groupe | Label | Champ77 |
|-------|---|----------------|--------|----------|---------|
| 28/2 | 15 KM D'ESBLY - ESBLY | 15 Km | B | | |
| 14/3 | LES FOULÉES DE VILLENY - VILLENY | 10 Km | C | | |
| 21/3 | LES FOULÉES DAMMARTINOISES - DAMMARTIN EN GOELE | 10 Km | C | Régional | |
| 28/3 | LA COURSE DES MEULIÈRES - LA FERTÉ SOUS JOUARRE | 21,1 Km | C | Régional | |
| 28/3 | LA COURSE DES JONQUILLES - LE MÉE SUR SEINE | 10 Km | B | | |
| 28/3 | LES FOULÉES MOUROUSIENNES - MOUROUX | 10 Km | C | | |
| 4/4 | LES FOULÉES LONGPERROISES - LONGPERRIER | 10 Km | C | | |
| 4/4 | LA FOULÉE IMPERIALE - FONTAINEBLEAU | 21,1 Km | B | Régional | |
| 6/4 | CHAMPIONNATS SUR PISTE - TORCY | 3000m & 5000m | P | | ✓ |
| 11/4 | COURSES VERTES DE SAINT SOUPLÈTS - St SOUPLÈTS | 15Km | V | | |
| 20/4 | CHAMPIONNATS SUR PISTE - BRIE COMTE ROBERT | 5000m & 10000m | P | | ✓ |
| 1/5 | LES FOULÉES DE L'AMTIÉ - CHELLES | 21,1 Km | B | Régional | |
| 9/5 | FOULÉE DE MORET SEINE ET LOING - MORET SUR LOING | 10 Km | B | | |
| 9/5 | 10 KM DU VAL D'EUROPE - SERRIS | 10 Km | A | Régional | |
| 15/5 | NOCTURNE PERTHOISE - PERTHES EN GÂTINAIS | 15 Km | B | | |
| 16/5 | EKIDEN DU PAAC - PONTAULT COMBAULT | Ekiden | R | Régional | ✓ |
| 23/5 | FOULÉES SAINT BRIÇOISE - SAINT BRICE | 12,5 Km | B | | |
| 29/5 | FOULÉES DE BUSSY MARNE LA VALLÉE - BUSSY ST GEORGES | 10 Km | A | Régional | ✓ |
| 5/6 | FOULÉES DE SAINT PATHUS - SAINT PATHUS | 10 Km | B | | |
| 11/6 | FOULÉES MELUNAISES - MELUN | 10 Km | A | Régional | |
| 20/6 | LES 10 KM de COMBS LA VILLE | 10 Km | B | Régional | |
| 20/6 | FOULÉES - NANTEUIL LES MEAUX | 10 Km | C | | |
| 4/7 | SEMI DE LA GOELE - OISSERY ST PATHUS | 21,1 Km | B | Régional | ✓ |
| 11/7 | COURISSIMEAUX - MEAUX | 10 Km | C | Régional | |
| 14/7 | FOULÉES DAMMARTINOISES - DAMMARTIN SUR TIGEAUX | 10 Km | C | | |
| 1/8 | FOULÉES - TORCY | 10 Km | B | | |
| 28/8 | FOULÉE BOURRONNAISE - BOURRON-MARLOTTE | 10 Km | C | | |
| 29/8 | FOULÉE VENDRESSOISE - VENDREST | 10 Km | V | | |
| 5/9 | TOURN'EN VERT - TOURNAN EN BRIE | 18 Km | V | | |
| 12/9 | FOULÉES DE LA FORET DE BRÉVIANDE - CESSON | 10 Km | B | | |
| 19/9 | LE 10 KM FORESTIER - ROISSY EN BRIE | 10 Km | A | Régional | |
| 19/9 | COURSE DES REMPARTS - PROVINS | 16,7 Km | A | | |
| 3/10 | COURSE DU FOUR À CHAUX - NANDY | 25 Km | V | | |
| 10/10 | LES FOULÉES DU GÂTINAIS - ST FARGEAU PONTIERRY | 15 Km | V | | |
| 24/10 | FOULÉES MONTERELAISES - MONTEREAU | 10 Km | A | National | |
| 24/10 | CROSS DU GÂTINAIS - BUTHIERS | 15 Km | V | | |
| 24/10 | FOULÉE DES COUDREAUX - CHELLES | 10 Km | B | Régional | |



Animateur

De nombreuses organisations ont déjà fait appel à mes services.

Rejoignez-les en me confiant le micro sur vos épreuves.

Franck GUILLOTEAU

17, rue du Cap - 94000 CRETEIL

Tél. : 06 74 21 85 61

email : franck.guilloteau@free.fr

N° SIRET : 432 359 198 00012

| Date | Épreuve | Dist | Heure | Type | Organisateur | Renseignements |
|------|---------|------|-------|------|--------------|----------------|
|------|---------|------|-------|------|--------------|----------------|

FÉVRIER 2010

| | | | | | | |
|-------|--------------------------|-------|-------|------|--|---|
| 28/02 | FOULÉES D'ESBLY ESBLY | 5 Km | 9h30 | Gr B | FS Esbly Coupvray Athl | Tel : 01.60.04.25.47 |
| | | 15 Km | 10h15 | | M. Michel HENRY 25 rue Berlioz 77450 ESBLY | Mob : 06.37.69.61.75 m.j-henry@orange.fr |

MARS 2010

| | | | | | | |
|-------|---|-------------------|----------------|--------|---|--|
| 7/03 | LA MELDOISE MEAUX Réservée aux femmes | 1 Km | 10h30 | Nature | CS Meaux Athlétisme | Tel : 01.64.33.78.97 |
| | | 2 Km | 10h45 | | M. J J MALLEMANCHE | Mob : 06.85.69.73.46 |
| | | 6 Km | 11h00 | | Complexe sportif G. Tauziet 24 ave Franklin Roosevelt 77100 MEAUX | Fax : 01.64.33.78.97 cs-meaux-athle@wanadoo.fr |
| 7/03 | COURSES VERTES DES 3 PIGNONS NOISY SUR ECOLE | 21,440 Km | 9h30 | Nature | Loisirs et Culture -mairie | Tel : 01.64.24.55.62 |
| | | 11,679 Km | 9h30 | | M. Patrice MORIZET | Mob : 06.88.46.39.30 |
| | | 5,200 Km | 9h30 | | Chemin du Gros Poirier | morizetm@aol.com |
| | | 1,4 Km | 9h30 | | le saut N°7 77123 NOISY SUR ECOLE | noisy-sur-ecole.com |
| 7/03 | MAGNY LE HONGRE VAL D'EUROPE | 1 Km | 9h30 | Reg | M. Lahcene HIANE | Tel : 01.75.79.00.74 |
| | | 3 Km | 9h30 | | 109 av Raimond Leclerc | Mob : 06.09.69.42.38 |
| | | 10 Km | 10h15 | | 77370 FONTENAILLES | hiane@aol.com hianesport.com |
| 14/3 | LES FOULÉES DE VILLENY | 5 Km | 9h30 | Gr C | M. Gaston JUSTE | Tel : 01.60.09.52.36 |
| | | 10 Km | 10h15 | | 87 rue Henry Barbusse 77124 CRÉGY LES MEAUX | Mob : 06.15.42.63.38 g.juste@wanadoo.fr |
| 21/03 | LES FOULÉES PRESLOISES PRESLES EN BRIE | 1,5 Km | 9h00 | | APA | Tel : 01.64.25.51.87 |
| | | 10 Km | 10h00 | | M. Daniel GAUTHERON 29 Hameau de la Brosse 77220 PRESLES EN BRIE | Fax : 01.64.25.59.69 degelabrosse@aol.com |
| 21/03 | LES FOULÉES DAMMARTINOISES DAMMARTIN EN GOELE Stade Jesse Owens | 5 Km | 9h15 | Gr C | COR Dammartin | Tel : 06.87.22.80.53 danielschaafs.cord@wanadoo.fr cord.fr |
| | | 10 Km | 10h00 | | M. Daniel SCHAAFS | |
| | | 2230 m 840 m | 11h15 11h30 | | 24 rue des Louise Bonne 77230 DAMMARTIN EN GOELE | |
| 28/03 | LA COURSE DES MEULIÈRES LA FERTÉ SOUS JOUARRE | 5,5 Km | 8h45 | Gr C | ASLPT | Tel : 01.60.22.15.95 |
| | | 3,2 Km | 9h30 | | M. Michael PATRON | Mob : 06.82.55.46.98 |
| | | 2,1 Km | 9h30 | | 17 bis rue de Reuil | Fax : 01.60.22.67.15 |
| | | Jeunes 21,1 Km | 10h10 10h00 | | 77260 LA FERTÉ SOUS JOUARRE | asso.slp@orange.fr |

COURSE DES MEULIÈRES - 25^{ème} EDITION

Semi-Marathon de La Ferté sous Jouarre

DIMANCHE 28 MARS 2010

A.S.L.P.T

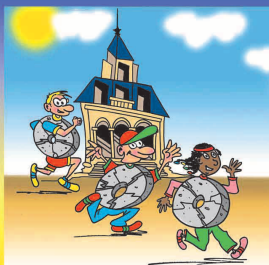

| | | |
|-------|---------------------|----------------|
| 8h45 | Course Populaire | 5,5 km |
| 9h30 | Benj. / Min. | 2,1km et 3,2km |
| 10h00 | Semi Marathon | |
| 10h10 | Pouss./super pouss. | 1000 m/ 700m |



Renseignements & inscriptions à Sports Loisirs Pour Tous : 01 60 22 15 95

| Date | Épreuve | Dist | Heure | Type | Organisateur | Renseignements |
|-------|---|--------|-------|------|--|-----------------------------|
| 28/03 | LA COURSE DES JONQUILLES LE MÉE SUR SEINE | 10 Km | 10h00 | Gr B | LMS Athlétisme | Tel : 01.60.66.19.42 |
| | | 1,2 Km | 11h15 | | Mr Yannick VELLEROLLE | Mob : 06.85.66.18.36 |
| 28/03 | LES FOULÉES MOUROUSIENNES MOUROUX | 5Km | 9h30 | Gr C | USMM & Mairie | Mob : 06.80.37.89.02 |
| | | 10 Km | 10h30 | | M. Gilbert MARCHOIS | gilbert.marchois@wanadoo.fr |
| | | | | | 913 rue de Giremoutiers 77120 MOUROUX | |

AVRIL 2010

| | | | | | | |
|------|---|----------|-------|------|---|--|
| 3/04 | LES FOULÉES KALENJI DÉCATHLON PONTAULT-COMBAULT | | 9h30 | | Décathlon PontaultCombault rue de la Louvetière 77340 PONTAULT-COMBAULT | Tel : 01.64.43.59.10 semi.jaafar@decathlon.com |
| 4/04 | LES FOULÉES LONGPERROISES LONGPERRIER | 3,250 Km | 9h30 | Gr C | ASFL | Tel : 01.60.54.96.55 |
| | | 10 Km | 10h00 | | Christophe LE VAILLANT | Mob : 06.60.48.11.37 |
| | | 700 m | 11h15 | | 11 rue du Ponceau | le-vaillantc@wanadoo.fr |
| | | 1400 m | 11h30 | | 77230 LONGPERRIER | |
| 4/04 | LA FOULÉE IMPERIALE FONTAINEBLEAU | 1 Km | 10h30 | Gr B | AFA | Tel : 01.60.72.84.78 |
| | | 3 Km | 11h00 | Reg | M. Pierre MONTHEILLET | Mob : 06.70.11.89.28 |
| | | 10 Km | 15h30 | Reg | 4 rue du Montceau | Tel/Fax : 01.60.72.31.75 |
| | | 21,1 Km | 16h30 | | 77210 AVON | afa.athle@free.fr ou pierre.montheillet@wanadoo.fr afa.athle.free.fr |

ET VOUS, OÙ COURREZ-VOUS LE 4 AVRIL 2010 ?

La Foulée
IMPÉRIALE
de Fontainebleau
2010

Semi Marathon
Challenge
Guy Maret

10 km

Courses jeunes
1 km et 3 km

| | | | | | | |
|-------|-------------------------------------|---------|--------|--------|------------------------------------|--|
| 5/04 | À TRAVERS CHAMPEAUX CHAMPEAUX | 7,5 Km | 15h15 | | Mr Bernard CHECHIN | Tel : 01.60.66.92.54 |
| | | 11 Km | 16h00 | | 6 rue du Pré du pain | Mob : 06.14.52.03.66 |
| | | 2,5 Km | 17h00 | | 77720 CHAMPEAUX | Fax : 01.60.66.94.39 |
| | | Jeunes | 14h00 | | | bernard.chechin@orange.fr |
| 6/04 | CHAMPIONNATS SUR PISTE TORCY | Steeple | | | US Torcy | |
| | | 3000 m | femmes | Piste | Mr Christian MOURET | Tel 06.15.61.39.74 |
| | | 5000 m | hommes | Ch. 77 | 79 rue de Paris 77200 TORCY | christian.mouret@cegetel.net |
| 11/04 | COURSES VERTES DE SAINT SOUPLETS | 1 Km | 9h20 | Gr V | ACPO | Mob : 06.22.74.79.98 |
| | | 2,5 Km | 9h40 | | M. Lamirand David | davidacpo@free.fr |
| | | 5 Km | 10h00 | | 7 rue de Cuisy | acpo.1fr1.net |
| | | 15Km | 10h10 | | 77165 le PLESSIS aux BOIS | |
| 11/04 | TRAIL DE L ANSA NEMOURS | 10km | 9h45 | | Trail de l ANSA | el1 : 06 14 12 36 14 |
| | | 25km | 9h45 | | Daniel VALTAT | valt.tat.daniel@neuf.fr |
| | | | | | 3 rue jules verne 77140 NEMOURS | site.ansa.perso.sfr.fr site.ansa@sfr.fr |

| Date | Épreuve | Dist | Heure | Type | Organisateur | Renseignements |
|------|---------|------|-------|------|--------------|----------------|
|------|---------|------|-------|------|--------------|----------------|

MAI 2010

| | | | | | | |
|-------|--|----------------------|------------------|-------------------------|---|---|
| 20/04 | CHAMPIONNATS SUR PISTE BRIE COMTE ROBERT | 5000 m 10000 m | femmes hommes | Piste Ch. 77 | SC Brie Comte Robert Monsieur Didier Champion 2 rue de Verdun 77170 BRIE COMTE ROBERT | Tel1 : 06 72 82 32 33 Fax : 01 60 34 50 35 didier.champion@fr. yokogawa.com |
| 1/05 | MARATHON DE SÉNART départ TIGERY (91) | 42,195 Km 11,8 Km | 9h00 9h30 | Nat Ch. 77 Ch.IDF | Gagner à Sénart M. Christophe NEVES hôtel de la communauté BP 6 77567 SÉNART LIEUSAIN Cedex | Tel : 01.64.13.18.49 Mob : 06.85.31.01.59 Fax : 01.64.13.17.02 marathon@san-senart.fr marathon-senart.com |

11^e marathon de sénart
courez la différence - 1^{er} mai 2010

+ d'infos sur marathon-senart.com
inscrivez-vous : 01.64.13.18.49

| | | | | | | |
|------|---|---------------------------|-----------------------|-------------|---|---|
| 1/05 | LES FOULÉES DE L'AMITIÉ CHELLES | 5,3 Km 21,1 Km 2 Km | 9h15 9h30 11h30 | Gr B Reg | USO Chelles course à pied M. François DRUGEON 41 bis de la cité Forestière 77500 CHELLES | Tel : 01.64.26.44.89 Mob : 06.80.41.17.26 francois.drugon@wanadoo.fr usocr.ifrance.com |
|------|---|---------------------------|-----------------------|-------------|---|---|

VENEZ COURIR A CHELLES EN 2010

samedi 1er mai
LES 45e FOULÉES DE L'AMITIÉ
semi-marathon
5 km populaires
et courses jeunes

Course à label régional FFA
Site: usocr.ifrance.com
Organisation :
USO Chelles Courses à pied
Contact : François Drugeon
Tél. 01 64 26 44 89 - Fax 01 64 21 54 75
Email francois.drugon@wanadoo.fr

| Date | Épreuve | Dist | Heure | Type | Organisateur | Renseignements |
|-------|--|-----------------------|------------------------|-------------|--|---|
| 2/05 | TRAIL BRIARD LA TRÉTOIRE | 30 Km 15 km | 9h30 9h40 | | Laurent Devilliers 3 la Pilloterie 77510 LA TRÉTOIRE | Tel 01.64.04.55.19 Mob : 06.82.39.26.03 laurent@raidbriard.com raidbriard.com |
| 9/05 | FOULÉE DE MORET SEINE ET LOING MORET SUR LOING | 10 Km | 10h00 | Gr B | Service des Sports de la CCMSL 18 allée Prignat Porte E module 14 77250 MORET SUR LOING | Tel : 01.60.70.28.33 Mob : 06.83.83.80.92 Fax : 01.60.74.38.21 sports@ccmsl.com www-cc-moret-seine-loing.fr |
| 9/05 | 10 km SERRIS VAL D'EUROPE | 10 Km 1 Km 2 Km | 9h00 10h30 10h30 | Gr A Reg | ENA 77 Val d'Europe M. Fabio TIMBRANDY BP n° 29 Serris - Cédex 04 77706 MARNE LA VALLÉE | Mob : 06.03.34.22.38 Mob : 06.18.91.68.50 athlenord77@hotmail.fr athlenord77.com |
| 15/05 | NOCTURNE PERTHOISE PERTHES EN GÂTINAIS | 1,2 Km 15 Km | 17h00 19h00 | Gr B | Perthes Animation M. Yannick VEILLEROBE 17 bis rue de la planche 77930 PERTHES EN GÂTINAIS | Tel : 01.60.66.19.42 Mob : 06.85.66.18.36 yannick.veillerober@orange.fr |

DÉTIMMO
immobilier

TOUTES TRANSACTIONS

IMMOBILIERES

ACHAT

VENTE

LOCATION

BP n° 29 - SERRIS
77 706 - Marne la Vallée cedex 04
Tél : 06 18 91 68 50
Fax : 01 60 42 47 23

**Maisons
d'en France**



**POUR
CONSTRUIRE
TRANQUILLE**

2, allée Eugène Mouchot
91130 RIS-ORANGIS
Tél. 01 69 25 46 07

Une nouvelle façon d'habiter

| Date | Épreuve | Dist | Heure | Type | Organisateur | Renseignements |
|-------|-------------------------------------|--------|-------|-----------------------|---|--|
| 16/05 | EKIDEN DU PAAC PONTAULT-COMBAULT | Ekiden | 9h00 | Gr R Ch. 77 Reg | Pontault AAC M. Didier BARILLEAU 34 rue Danton 77340 PONTAULT-COMBAULT | Mob : 06.77.55.99.92 barilleau.didier@free.fr ekidendupaac.free.fr |

L'EKIDEN du Paac

16 mai 2010 Décathlon de Pontault-Combault

42,195 km - 6 coureurs en relais

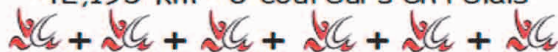

5km , 10km , 5km , 10km , 5km , 7,195km

<http://ekidendupaac.free.fr>

Course conviviale, accessible à tous
et à toutes, licenciés FFA ou non

Championnat de
Seine-et-Marne
d'Ekiden 2010
Qualificatif au
Championnat de
France
Epreuve
labellisée



| | | | | | | |
|-------|--|-------------------------------------|-------------------------------|-----------------------|--|--|
| 23/05 | FOULÉE SAINT BRICOISE SAINT BRICE | 5 Km 2,2 Km 1,2 Km 12,5 Km | 9h00 9h40 9h50 10h00 | Gr B | AS Foulée St Briçoise M. André VION 18 rue des Romanelles 77160 SAINT BRICE | Tel : 01.60.67.62.45 Mob : 06.12.88.67.61 vion.andre@wanadoo.fr fouleesaintbricoise.fr |
| 29/05 | FOULÉES DE BUSSY MARNE LA VALLÉE | 1 Km 3 Km 10 Km | 16h00 17h00 18h00 | Gr A Ch. 77 Reg | BSGA Mme Florence CASTILLAN 29 Bld Schoelcher 77600 BUSSY SAINT GEORGES | Tel : 01 64 30 60 83 Mob : 06.88.22.03.63 jean-paul.zita@bsga.fr foulees2010@bsga.fr bsga.fr |
| 30/05 | COURSE VERTE DES CLOCHERS SAMOIS SUR SEINE | 10 Km 4 Km 2 Km | 9h30 10h45 11h15 | Nature | M. Jean Pierre DINTILHAC 52 avenue Gallieni 77590 BOIS LE ROI | Tel : 06.08.80.65.53 Tel/Fax : 01.60.69.50.69 jpdintilhac@free.fr coursesclochers.free.fr |

JUIN 2010

| | | | | | | |
|-------|--|-------------------------------|----------------------------------|-------------|--|---|
| 5/06 | FOULÉES DE SAINT PATHUS SAINT PATHUS | 2 Km 5 Km 1 Km 10 Km | 15h30 16h00 16h45 17h00 | Gr B | ESSPO Athlétisme M. Claude BONNERAVE 7 allée des Roses 77178 SAINT PATHUS | Mob : 06.87.06.05.79 claude.bonnerave@orange.fr espo-athlétisme.fr |
| 11/06 | FOULÉES MELUNAISES MELUN | 10 Km Jeunes | 21h15 13h50 | Gr A Reg | ASFAM M. Jean Pierre COURBET 6 rue Victor Hugo 77590 FONTAINE LE PORT | Tel 01.64.38.36.77 Mob : 06.74.46.02.41 courbetjp@wanadoo.fr fouleesmelunaises.com |



VENDREDI 11 JUIN 2010
à MELUN

**30^{ème} FOULÉE
MELUNAISE**

10 Km à 21h15

Épreuve qualificative pour les
championnats de France 2011



| Date | Épreuve | Dist | Heure | Type | Organisateur | Renseignements |
|-------|---|---------------------|-------|---------------------|---|---|
| 13/06 | MARATHON DE MARNE ET GONDOIRE | 42,195 Km Jeunes | 9h00 | | MEGA M. Michel BACH 9 allée du dom. de la pomponnette 77400 POMPONNE | Tel : 01.60.31.17.30 Mob : 06.18.47.23.17 club@marneetgondoireathletisme.fr marneetgondoireathletisme.fr |
| | LES 10 KM DE COMBS LA VILLE COMBS LA VILLE | 10 Km | 10h00 | Gr B Reg | CACV Athlétisme M. Bernard BRIGNAT 26 rue de la libération 77166 GRISY SUISNES | Tel 01.60.60.34.87 Mob : 06.81.18.40.21 bernard.brignat@wanadoo.fr scba-athle.com |
| 20/06 | TOUT OZOIR COURT OZOIR LA FERRIERE | 2 Km | 9h30 | Nature | VSOP Ozoir | Tel : 06.13.83.88.78 |
| | | 10 Km | 10h00 | | M. Charles SCHALLER | charles.schaller@freesbee.fr |
| | | 1,5 Km | 11h30 | | 1 Avenue Maurice Chevalier 77330 OZOIR la FERRIERE | vsop.athle.free.fr |
| 20/06 | NANTEUIL LES MEAUX | 5 Km | 9h15 | Gr C | Comité des Fêtes M. Denis LAURENCEAU | Tel : 01.60.23.06.10 |
| | | 10 Km | 10h00 | | Mairie de Nanteuil 14 rue Benjamin Brunet 77100 NANTEUIL LES MEAUX | Mob : 06.18.15.19.97 Fax : 01.60.23.45.21 mairie@nanteuil-les-meaux.com |
| 20/06 | RELAIS DU BOIS DE LA ROCHETTE | 4x6,5 Km | 9h45 | Relais | ASRD | Tel : 01.64.52.96.17 |
| | | 3x2 Km | 12h00 | | M. Patrick SABLE 345 Av de Bir Hakeim 77350 LE MÉE SUR SEINE | Mob : 06.68.81.50.54 martine.sable@wanadoo.fr asrd/free.fr |

JUILLET 2010

| | | | | | | |
|-------|--|---------|-------|--------------------------------|--|--|
| 4/07 | SABLONNIÈRES | 800 m | 9h30 | Nature | Comité d'Animation de Sablonnières | Tel : 01.64.04.90.01 |
| | | 1600 m | | | M. Michel ICHE | Fax : 01.64.04.98.90 |
| | | 3,2 Km | 10h00 | | 7 route de la Vallée | mairie.sablonnieres@orange.fr |
| | | 4 Km | 10h45 | | 77510 SABLONNIÈRES | |
| 4/07 | SEMI DE LA GOELE arrivée à MOUSSY LE NEUF | 21,1 Km | 9h00 | Gr B Ch. 77 Reg | AS de La Goêle M. Michel MOUTON CCPGM 6 rue du général de Gaulle 77230 DAMMARTIN EN GOELE | Tel : 01.60.03.85.14 ou 01.64.02.67.04 Mob : 06.33.46.70.07 Fax : 01.60.03.12.37 fxd@cc-pgm.fr m.michel1947@orange.fr |
| | | | | | CS Meaux Athlétisme Complexe sportif Georges Tauziet 24 avenue Franklin Roosevelt 77100 MEAUX | Tel : 01.64.33.78.97 Fax : 01.64.33.78.97 cs-meaux-athle@wanadoo.fr |
| 14/07 | FOULÉES DAMMARTINOISES DAMMARTIN SUR TIGEAUX | 5 Km | 9h00 | Gr C | Dammartin Animation | Tel : 01.64.04.35.87 |
| | | 10 Km | 9h45 | | Mme Evelynne LONGHI | Mob : 06.20.96.18.95 |
| | | 1,8 Km | 11h15 | | 4 Hameau Lafayette | elonghi77@aol.com |
| | | 4,4 Km | 11h30 | | 77163 DAMMARTIN SUR TIGEAUX | |

AOÛT 2010

| | | | | | | |
|-------|--|--------|-------|---------------------|---|---|
| 1/08 | FOULÉES TORCY | 10 Km | 10h00 | Gr B | ASEL M. Victor BARINGTHON 6 rue du Perrier 77200 TORCY | Tel et Fax : 01.60.37.88.88 a.s.e.l@wanadoo.fr aselplus.com |
| 28/08 | FOULÉE BOURRONNAISE BOURRON-MARLOTTE | 1 Km | 14h30 | Gr C Reg | CSBM Foulée Bourronnaise | Tel : 01.64.45.87.91 |
| | | 1,6 Km | 15h00 | | M. Jean Pierre EVRARD | fouleebourronnaise@gmail.com |
| | | 4,2 Km | 15h15 | | Gymnase des Gâtines Chemin du taillis de la vallée 77780 BOURRON-MARLOTTE | |
| | | 10 Km | 16h00 | | | |

| Date | Épreuve | Dist | Heure | Type | Organisateur | Renseignements |
|-------|--------------|-------|-------|------|----------------------|---------------------------|
| 29/08 | FOULÉE | 1 Km | 9h30 | | ACPO | |
| | VENDRESSOISE | 2 Km | 10h00 | Gr C | M. Ciofani Walter | Tel : 06.64.21.73.72 |
| | VENDREST | 5 Km | 11h00 | | 3 cour de l'église | walterciofani@hotmail.com |
| | | 10 Km | 11h10 | | 77440 MARY SUR MARNE | |

SEPTEMBRE 2010

| | | | | | | |
|-------|--|---------|-------|----------------|--|--|
| 5/09 | LES RIVES DU MORIN LA CELLE SUR MORIN | 4,5 Km | 9h45 | | USCC | Tel : 01.64.20.07.71 |
| | | 10 Km | 10h20 | | M. Jean-Pierre Philippe 239 route du grand Morin 77515 LA CELLE SUR MORIN | Mob : 06 84 36 56 75 jean-philippe@voila.fr |
| 5/09 | TOURN'EN VERT TOURNAN EN BRIE | 10,5 Km | 10h00 | Nature Gr V | ASCT Section course à pied M. Alain BRUN 6 rue du père Brottier 77220 TOURNAN EN BRIE | Tel : 01.64.07.97.46 |
| | | 18 Km | 10h00 | | | oursbrun77@free.fr |
| | | 2 Km | 9h30 | | | joggingtournan.skyrock.com/ |
| 12/09 | FOULÉES DE LA FORÊT DE BRÉVIANDE CESSON | 10 Km | 10h00 | Gr B | Courir M. Patrice BOUILLOT 1 rue du Ponceau 77240 CESSON | Mob : 06.70.14.79.50 foulees-breviande@courir-cvsd.com courir-cvsd.com |
| 12/09 | MANOEUVRE EN VINCY VINCY MANOEUVRE | 10 km | | | ACPO | |
| | | 3 km | | | M. Ciofani Walter | Tel : 06.64.21.73.72 |
| | | 2 km | | | 3 cour de l'église | walterciofani@hotmail.com |
| | | 1 km | | | 77440 MARY SUR MARNE | |
| 12/09 | TOUQUIN | 1,5 Km | 9h00 | | Commune de TOUQUIN | Tel : 01.64.04.15.29 |
| | | 5 Km | | | M. Christian CORDIER | Fax : 01.64.04.13.29 |
| | | 10 Km | | | 14 résidence St Etienne 77131 TOUQUIN | mairie.touquin@wanadoo.fr touquin.fr |
| 19/09 | COURSE DES REMPARTS PROVINS | 6 Km | 9h00 | Gr A | AS Course des remparts M Daniel DASEN 15 rue de l'Eglantier 77160 PROVINS | Tel: 0164014194 |
| | | 16,7 Km | 10h00 | | | Mob : 0686891484 da.dasen@orange.fr coursedesremparts.fr |

Dimanche 19 septembre 2010 **Provins** Ile-de-France Seine-et-Marne

32^e course des Remparts

6 km départ 9:00
16,761 km départ 10:00
Challenge de Seine-et-Marne Catégorie A
Chronométrage par puce

www.coursedesremparts.fr Tel. : 01 64 01 41 94

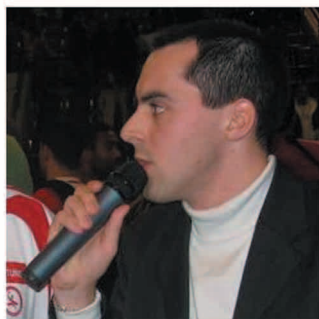

HARRY BIGNON
ANIMATEUR-SPEAKER PROFESSIONNEL
REGION ILE DE FRANCE
SOCIETE MANAGEMENT & PERFORMANCES
Site internet: www.mp-animations.com

Coordonnée siège social :
MANAGEMENT & PERFORMANCES
16, rue Lamartine - 81200 AUSSILON
(port. Harry Bignon : 06 73 21 98 26)
Mail: hbignon@gmail.com

| Date | Épreuve | Dist | Heure | Type | Organisateur | Renseignements |
|-------|---|-------------------------|------------------------|-------------|---|--|
| 19/09 | LE 10 KM FORESTIER ROISSY EN BRIE | 4,5 Km 10 Km 1 Km | 9h15 10h15 11h45 | Gr A Reg | USRA M.Thierry JUSTIN 5 rue de la Pinsonnière 77680 ROISSY EN BRIE | Mob : 06.81.82.52.02 thierry.justin@cegetel.net 10kmforestier.fr |
| 26/09 | 10 KM DE LA GRANDE PAROISSE LA GRANDE PAROISSE Jeunes | 5 Km 10 Km | 9h00 10h30 | | M. Jean René Labadille Mairie de la Grande Paroisse BP 1 rue Grande 77130 LA GRANDE PAROISSE | Tel : 01.64.32.54.54 Port: 06.86.86.76.95 Fax : 01.64.32.54.53 jean-rene.labadille@wanadoo.fr mairie-la-grande-paroisse.fr |
| 26/09 | FOULÉE DE SAINT THIBAUT SAINT THIBAUT DES VIGNES | 10 Km 5 Km 2 Km | 9h15 | Nature | M. Frédéric PIGNARD Service des sports Mairie de St Thibault 1 Place de l'église 77400 ST THIBAUT DES VIGNES | Tel : 01.60.31.73.26 Mob : 06.15.52.73.33 Fax 01.60.35.03.04 sports@ville-st-thibault.fr saintthibaultdesvignes.fr |

OCTOBRE 2010

| | | | | | | |
|------|-------------------------------------|------------------------------|----------------------|---------------|--|---|
| 3/10 | COURSE des 3 RIVIERES MORCERF | 12 km 15 km B&R Jeunes | 9h30 | Nature | ASFT Athlétisme Mme. MONIQUE GRANGE 6 rue des Maniquets 77163 MORCERF | Mob : 06 86 95 93 11 asft-athle@laposte.net www.asft-athle.asso.fr |
| 3/10 | COURSE DU FOUR À CHAUX NANDY | 10 Km 25 Km Jeunes | 9h30 9h30 9h45 | Gr V Trail | AS Nandy M. Alain LAVOUX 48 allée des anémones 77176 NANDY | Tel : 01.60.63.79.52 Mob : 06.08.51.36.63 alain.lavoux@free.fr course.four.a.chaux.free.fr |

Osez la différence



TOP
CHRONO

CHASSEURS DE TEMPS

353, route de Jargeau - 45640 SANDILLON

Info Line : 02 38 41 19 77

Fax : 02 38 41 19 60

Email : topchrono@topchrono.biz

www.topchrono.biz

DIMANCHE 3 OCTOBRE 2010

NANDY (77)

LE TRAIL DU FOUR A CHAUX



11 Km et 26 Km
Départ commun à 9h30
Galopade des enfants
Départ à 9h45

*Challenge de Seine et Marne
et Challenge de Sénart*

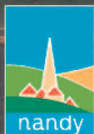

Site Internet : <http://course.four.a.chaux.free.fr>

E-mail : asn.course.sur.route@free.fr

Téléphone : 01-60-63-79-52

| Date | Épreuve | Dist | Heure | Type | Organisateur | Renseignements |
|-------|--|---------------------------|-------------------------|------------------------------|--|--|
| 10/10 | LES FOULÉES DU GÂTINAIS ST FARGEAU PONTHIERRY | 15 Km | 10h00 | Gr V | Organisation Athléd Sud Ponthierry M. Jean Paul DEPIREUX 31 rue des Fraissettes 77310 ST FARGEAU PONTHIERRY | Tel : 01.60.65.77.06 Mob : 06.30.64.90.01 jpdepireux@orange.fr |
| 10/10 | FOULÉES VAIROISES VAIRES SUR MARNE | 2 Km 3,5 Km 10 Km | 9h00 9h30 10h30 | | USVEC et Municipalité Vaires M. Marc GILLET 20 Av Jean Jaures 77360 VAIRES SUR MARNE | Tel : 01.64.72.45.16 Fax : 01.60.08.32.33 usvec@wanadoo.fr |
| 17/10 | FOULÉES DU PLESSIS FEU AUSSOUS | 5,6 Km 10 Km Jeunes | 15h00 15h00 14h30 | | CDSMR 77 M. Bruno NAUDINOT Maison Dép. des Sports 12 bis rue du Pt Despatys CP 7630 77000 MELUN | Tel : 01.60.56.04.21 Mob : 06.11.20.12.81 Fax : 01.60.56.04.21 comité.smr77@wanadoo.fr cdsmr77.org |
| 24/10 | FOULÉES MONTERELAISES MONTEREAU | 5 Km 10 Km Jeunes | 9h30 10h30 23/10 | Gr A Nat | CSM Montereau M. Daniel SIGONNEAU 48 rue de la gare 77130 VARENNES SUR SEINE | Tel : 01.64.32.92.36 Mob : 06.48.40.49.21 daniel.sigonneau@free.fr csmt77.free.fr |
| 24/10 | CROSS DU GÂTINAIS BUTHIERS | 2 Km 15 Km | 11h30 9h30 | Gr V Nature | Base de Loisirs de Buthiers M. Jérôme BELLET 73 rue des Roches 77760 BUTHIERS | Tel : 01.64.24.12.87 Mob : 06.85.45.75.97 Fax : 01.64.24.15.79 bpa-buthiers@wanadoo.fr base-de-buthiers.com |
| 24/10 | FOULÉE DES COUDREAUX CHELLES | 10 Km 1,1 Km 3,3 Km | 9h45 11h00 11h00 | Gr B Reg | Comité Liaison et animation M. Michel GARDIENNET 32 rue René Levasseur 77500 CHELLES | Tel : 01.64.21.54.75 Mob : 06.67.46.73.86 Fax : 01.64.21.54.75 michelgardiennet@yahoo.fr foulées.coudreaux.ifrance.com |

DÉCEMBRE 2010

| | | | | | | |
|-------|--|------------------------|-------------------------|----------------|--|--|
| 19/12 | COURSES DE NOEL SAINT PATHUS | 1 Km 3,5 Km 7 Km | 16h15 15h00 15h00 | Corrida | ESSPO Athlétisme M. Claude BONNERAVE 7 allée des Roses 77178 SAINT PATHUS | Mob : 06.87.06.05.79 claude.bonnerave@orange.fr espo-athlétisme.fr |
|-------|--|------------------------|-------------------------|----------------|--|--|



imprimerie



10, rue joyeux - 77 000 Melun
TÉL. : 01 64 10 00 40
Fax : 01 64 10 42 20
lamainroman@wanadoo.fr

Gravure C.T.P. sans chimie
Utilisation d'encre végétale
et de Papiers recyclés ou P.E.F.C.



imprimés
commerciaux

plaquettes

brochures

disques de
stationnement

livres

liasses

cartes postales

affiches

chemises

pochettes
Cd-rom et DVD

« Mieux vaut prendre le changement par la main
avant qu'il ne nous prenne par la gorge. »
Winston-Churchill

25èmes Foulées Monterelaises

10 Km du Confluent
24 Octobre 2010 - 10h30



Lot pour tous les arrivants

Autres courses

samedi 16h00

1 Km jeunes

-

Dimanche 9h30

5 Km populaire



Inscriptions et renseignements : SIGONNEAU Daniel
48, rue de la Gare 77130 VARENNES SUR SEINE
Tél: 01 64 32 92 36 - <http://csmt77.free.fr>



www.enduranceshop.com

**14, rue de l'Ouest
75014 Paris**

Tél. : 01 43 27 15 65

**47, rue Auguste Meunier
77500 Chelles**

Tél. : 01 64 21 48 35

**28, rue du Marechal Foch
78000 Versailles**

Tél. : 01 39 25 03 04

**35, avenue Carnot
91100 Corbeil-Essonnes**

Tél. : 01 60 88 94 19